

1

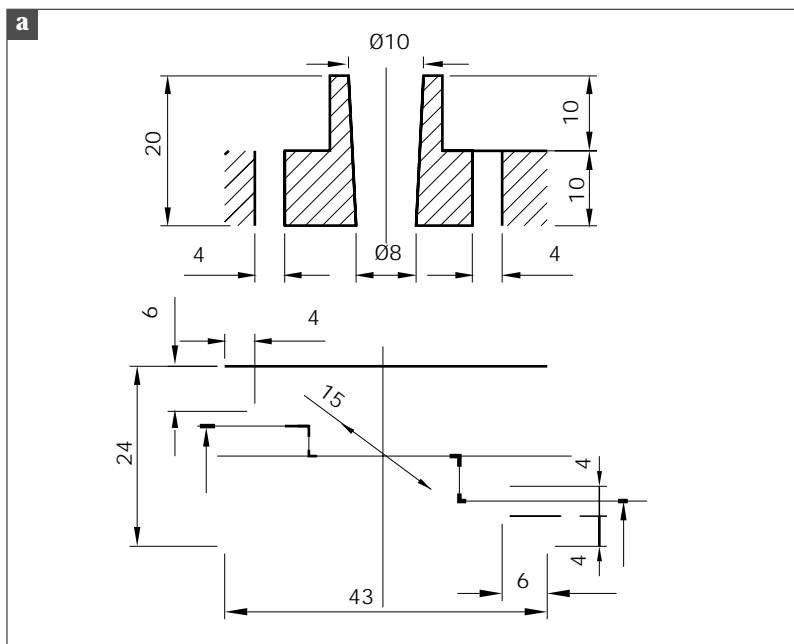

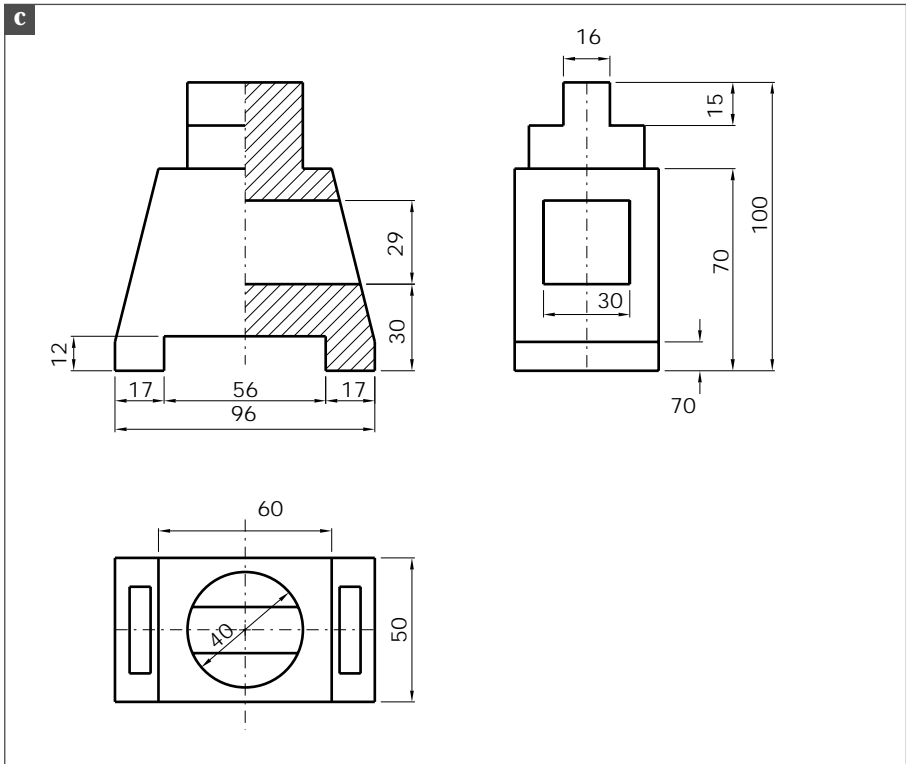

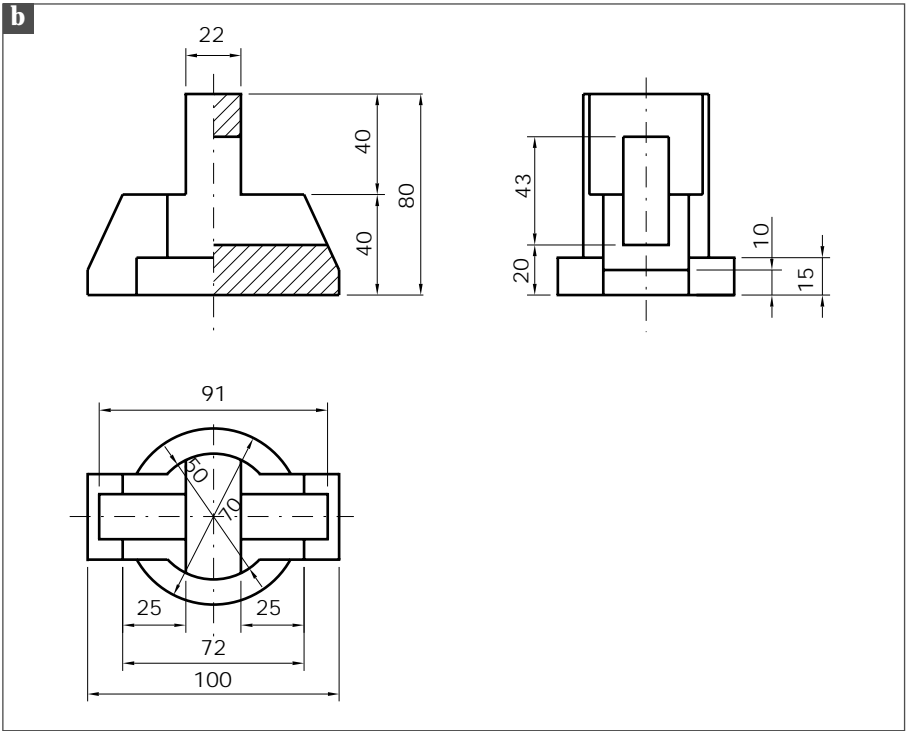

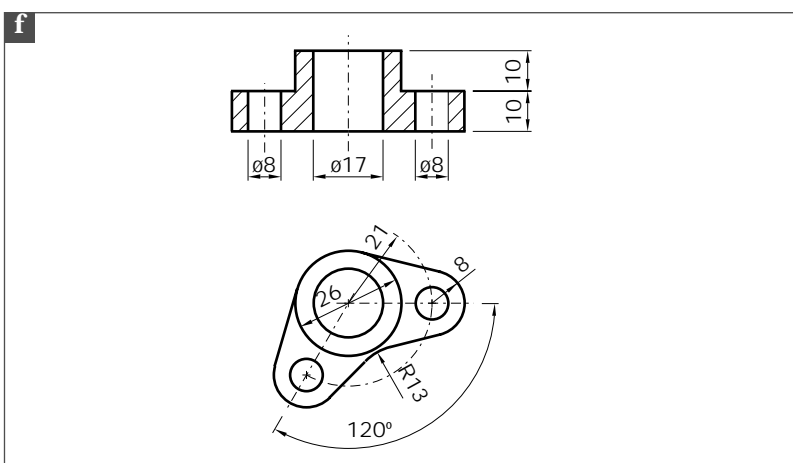
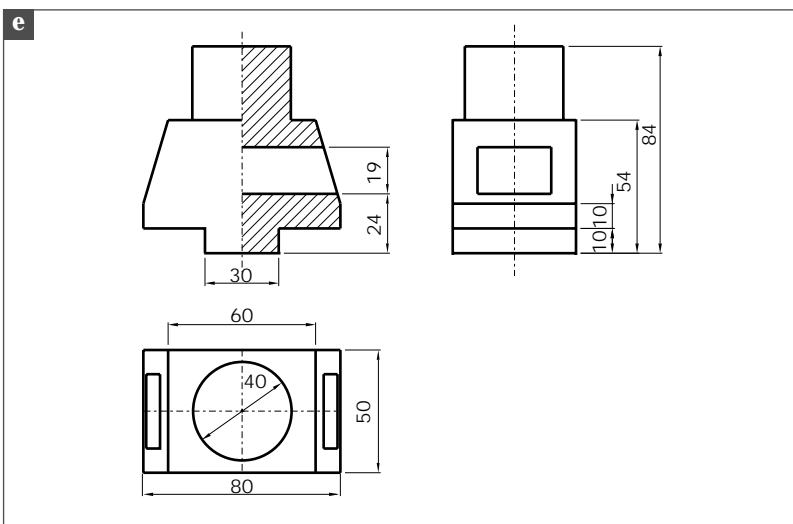
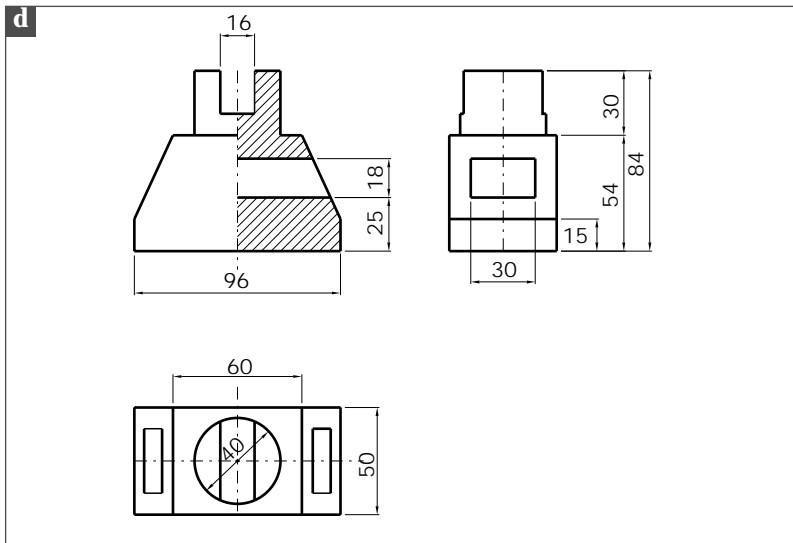
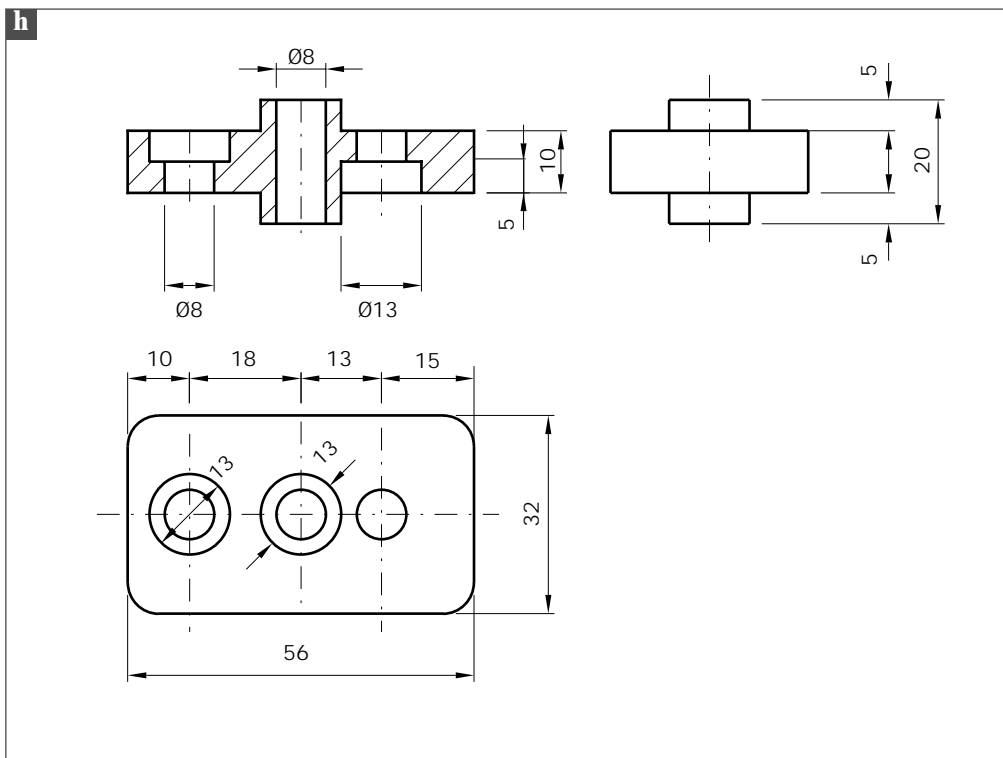
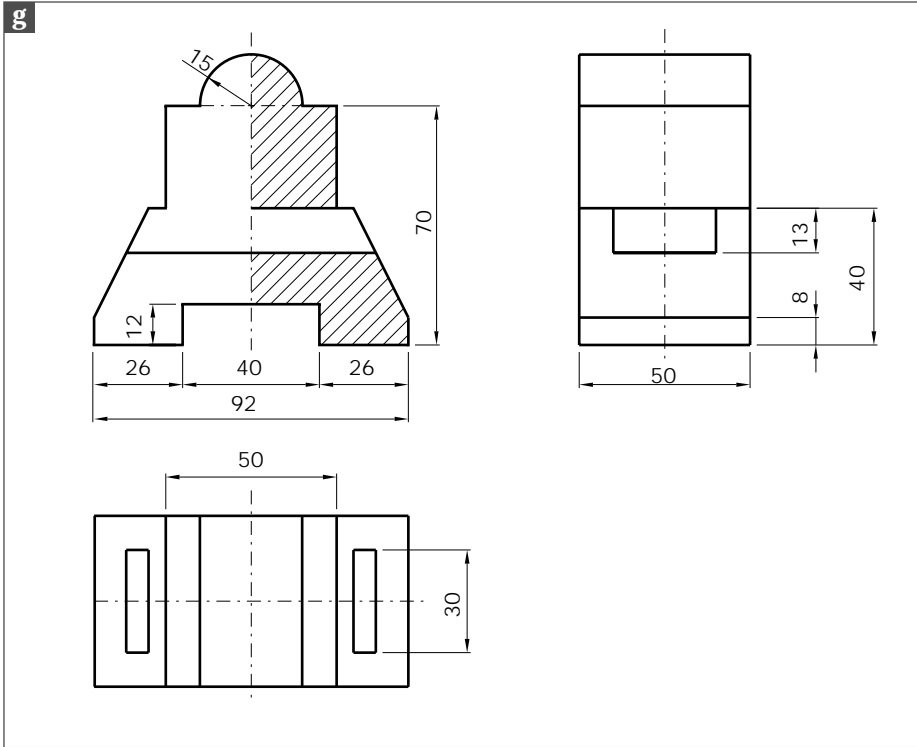

2

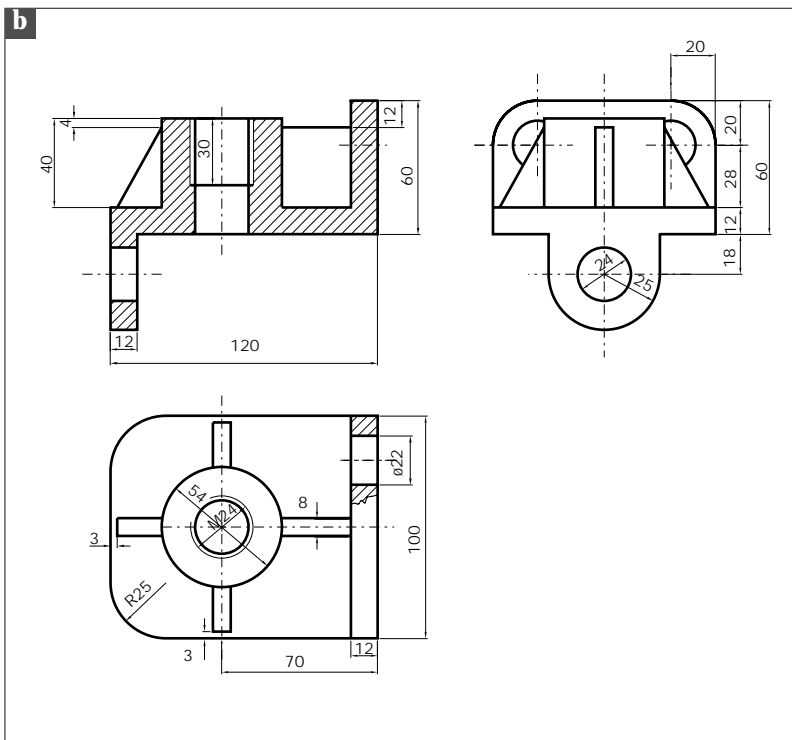
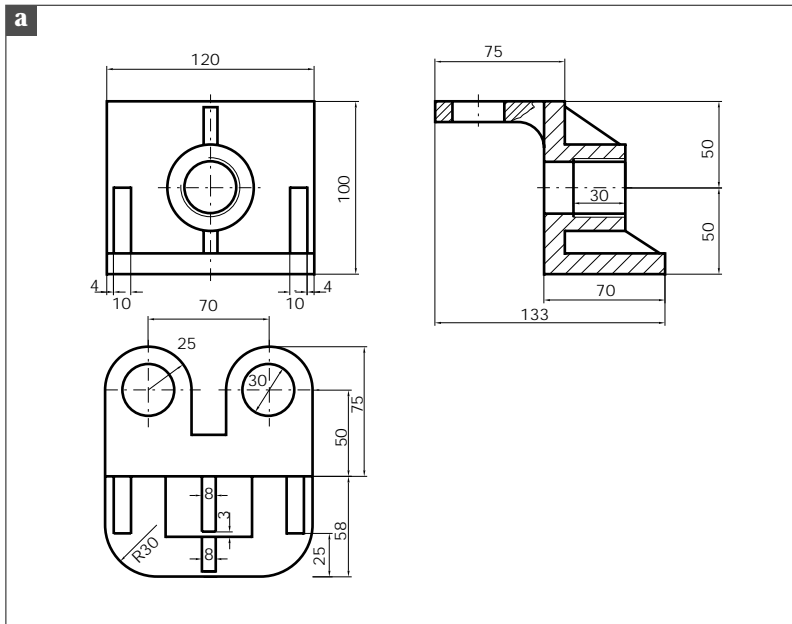

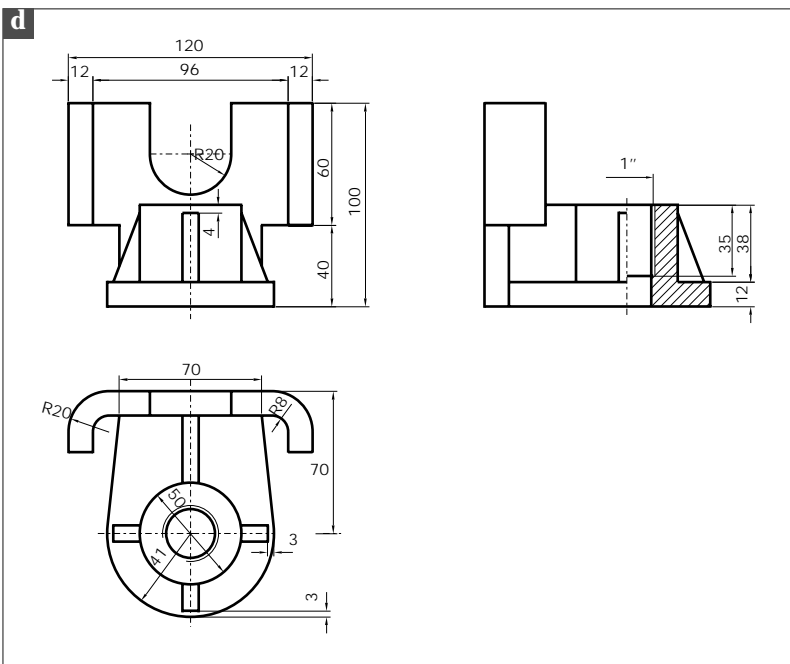
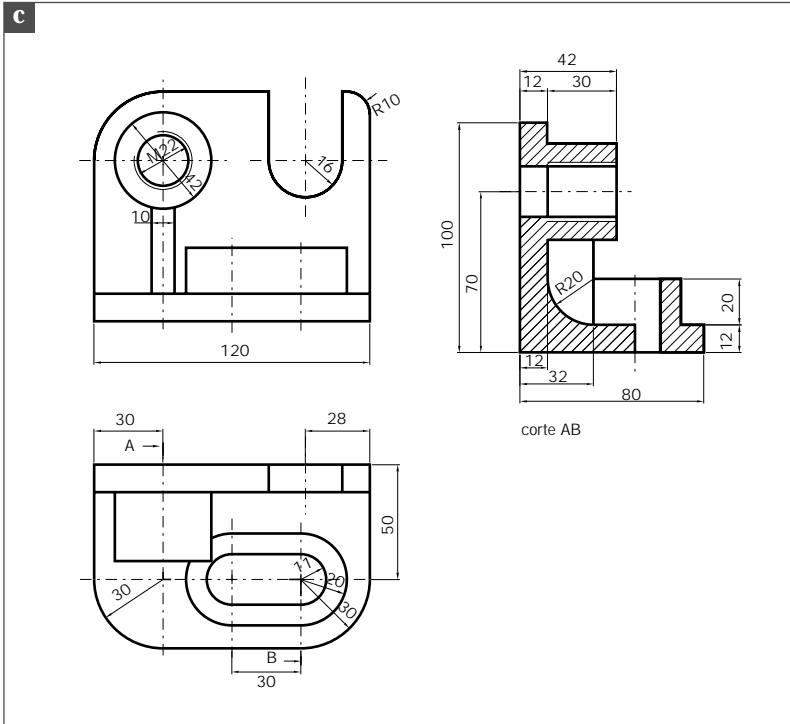

3

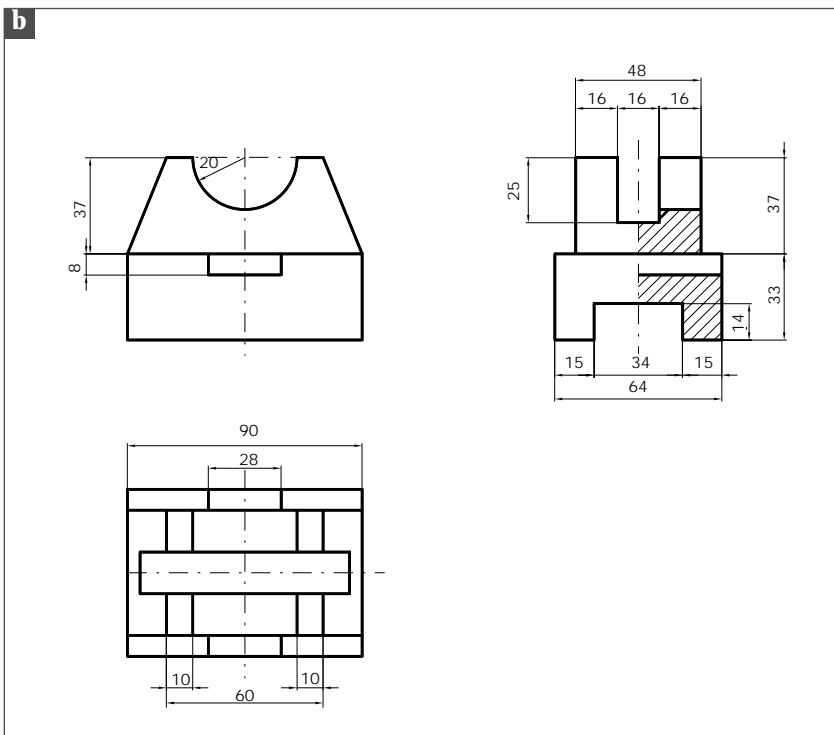
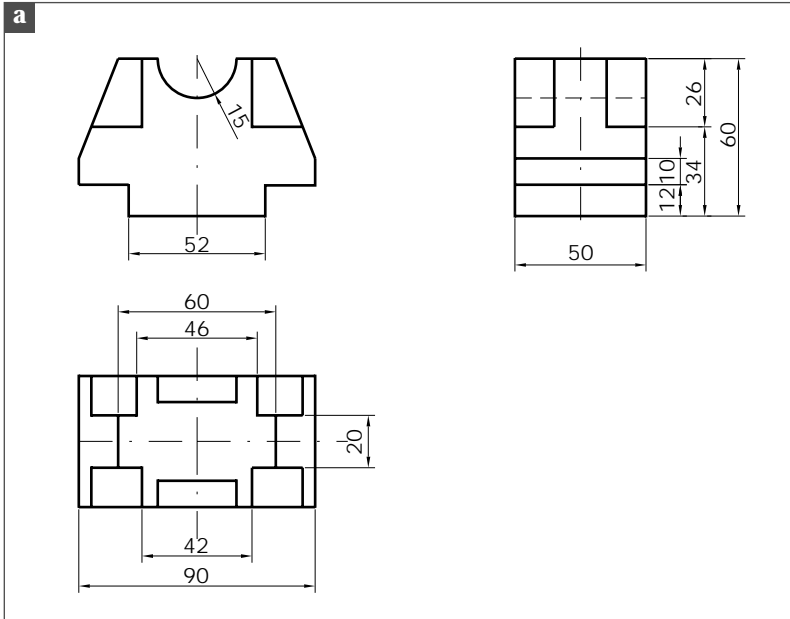

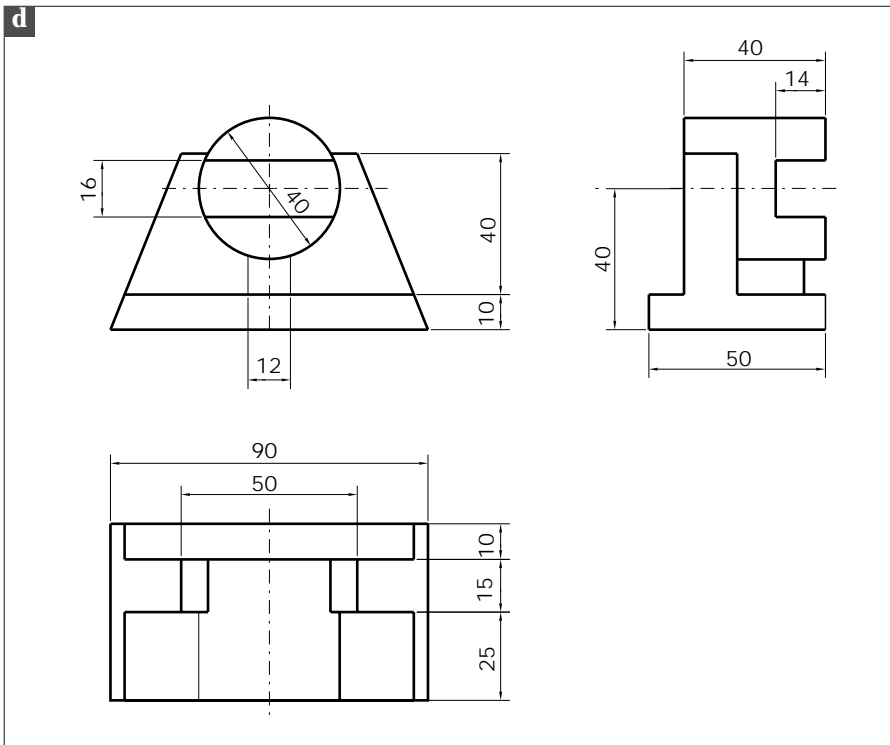
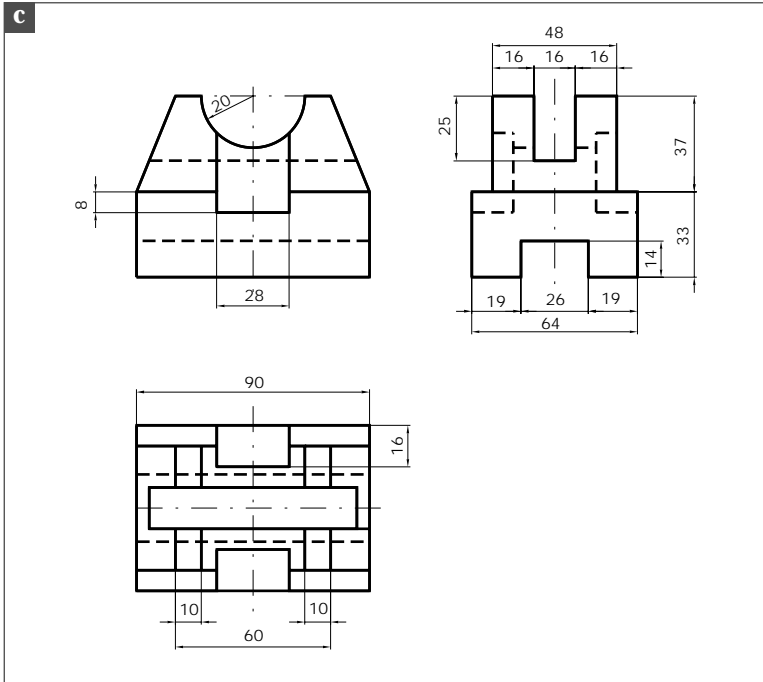

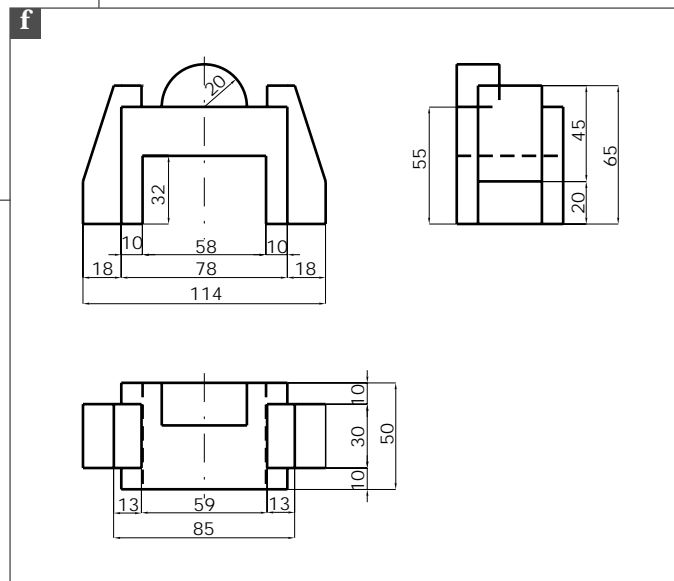
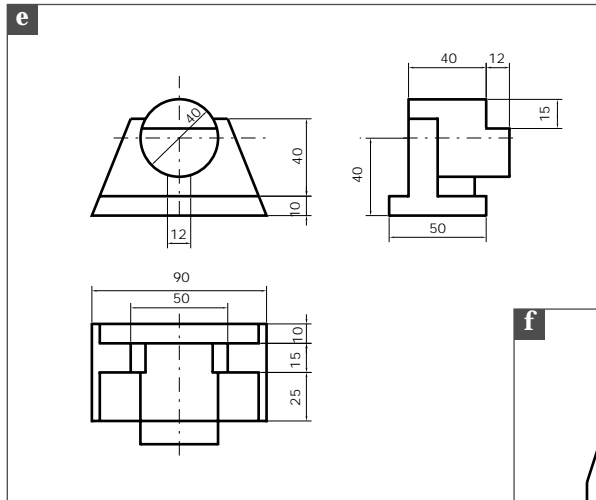

- 4 Un proyecto de construcción es un conjunto de escritos y dibujos que se realizan para dar una idea de cómo ha de ser una obra de arquitectura y de su coste.

El proyecto consta de los siguientes apartados:

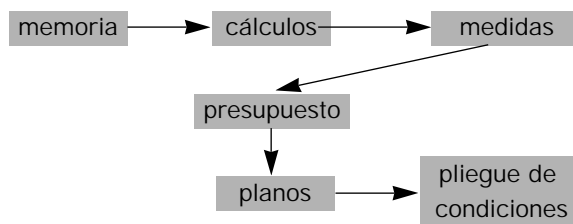

- 5 El profesor o profesora escogerá un objeto, a partir del cual los alumnos tendrán que realizar una propuesta de mejora en el diseño gráfico. Se deben seguir los siguientes pasos:

Dibujar el objeto que hay que mejorar: alzado, planta y perfil, y sus acotaciones correspondientes.
Realizar el dibujo isométrico del objeto.

A partir de aquí el alumnado debería de proponer modificaciones para mejorar el objeto.